Afficher dans le navigateur

VIE DE L'ASSOCIATION :



Nous avons le plaisir de vous inviter à réserver la date du 9 avril 2026 pour un temps fort de la **CPTS Sénart**.

Au programme :

- Découverte des projets de la CPTS
- Célébration des **2 ans de la CPTS Sénart**
- Assemblée générale

Le programme détaillé vous seront communiqués prochainement.

Bienvenue à nos nouveaux adhérents !

- **EHPAD le Marais**, Le Mée-sur-Seine
- Association Sport Santé Tao Energies

La CPTS compte à ce jour 157 adhérents.

ACTUALITÉS :

TCA - Troubles des Conduites Alimentaires

Nous avons le plaisir de vous informer que le Réseau TCA Francilien a travaillé ces derniers mois à la **création de plusieurs outils opérationnels** visant à renforcer l'accompagnement des personnes souffrant de **troubles des conduites alimentaires (TCA)**, vivant en Ile-de-France.

Ces outils, disponibles sur le site internet du réseau francilien, ont été pensés pour soutenir les professionnels de premier recours.

Ils comprennent :
- Une page de ressources, regroupant des informations fiables et actualisées sur les TCA.

- Un canal de téléexpertise, pour les demandes d'avis auprès de professionnels spécialisés via Omnidoc : Réseau d'expertise médicale CARE TCA IDF – Omnidoc

- Prochainement, un annuaire de professionnels, afin de faciliter l'orientation des patients vers des acteurs formés aux TCA et de renforcer une communauté de professionnels engagés sur ces enjeux.

Contacts utiles :

- Le Dr Hugo Saoudi, médecin du réseau TCA francilien
hugo@reseautca-idf.org
- M. Julien Lascar-Borommée, coordonnateur administratif du réseau TCA francilien
reseautca.idf@gmail.com

Lien SITE

Lien OMNIDOC

JOURNEE MONDIALE DES CANCERS



Mercredi 4 février à Lieusaint
Westfield Carré Sénart

Ce forum marque le lancement d'une programmation autour de la santé portée par Westfield Carré Sénart et la CPTS Sénart en 2026. Tout au long de l'année, le centre commercial et différents partenaires territoriaux proposeront d'autres temps forts dédiés à la prévention, tels que des actions autour du don du sang ou des gestes qui sauvent.

Premier temps fort : un forum santé gratuit et ouvert à tous, organisé le 4 février de 14h à 19h, au cœur du centre commercial.

L'événement s'articulera autour de trois espaces complémentaires :

- Dépistage et prévention : informations et accompagnement par des professionnels qualifiés autour des cancers du sein, du col de l'utérus, des poumons ainsi que des cancers urologiques.
- Diététique et activité physique : conseils pratiques pour adopter une hygiène de vie saine au quotidien
- Accompagnement : soutien, orientation et information pour les personnes concernées par différents types de maladies. Des échanges avec une psychologue, une psychomotricienne mais également une socio coiffeuse et l'Association "Grandir Sans Cancer" seront mis en place.

Des partenaires engagés au service du public
Pour ce premier événement, plusieurs acteurs majeurs de la prévention et de la santé seront présents : Assurance Maladie 77, La Ligue contre le cancer 77, CRCDC Île-de-France, Association “Grandir Sans Cancer”, RISF, Laboratoire BIOVSM, ville de Lieusaint.

Informations pratiques :
Date : le 4 février de 14h à 19h
Lieu : Place Centrale, Niveau 0

https://www.westfield.com/fr/france/carresenart/actualites-et-evenements/decouvrez-notre-nouvelle-programmation-sante/134197

SOIREE DE SENSIBILISATION A LA PRESCRIPTION D'ACTIVITE PHYSIQUE ADAPTEE (APA)

SOIRÉE DE SENSIBILISATION À LA PRESCRIPTION DE L'ACTIVITÉ PHYSIQUE ADAPTÉE (APA)



MAISON SPORT SANTÉ SAVIGNY-LE-TEMPLE / NANDY

Complexe Sportif et Stade Nautique Jean Bouin
1 Pl. Nathalie Lemel, 77176 Savigny le Temple

MERCREDI 25 MARS

20h - 22h

"Venez découvrir tout ce que la Maison Sport-Santé peut faire pour vous… et pour vos patients. "



AU PROGRAMME :

- Visite guidée de la MSS
  Présentation MSS
  Olivier Philizot - Référent de la Maison Sport Santé de Nandy – Savigny-le-Temple
- L'URPS : Présentation de la prescription de l'Activité physique adaptée
  Dr Marc Rozenblat - Médecin du Sport, Elu URPS médecins
- Lien entre la CPTS Sénart et la MSS
  Ambre BEGAT - Chargée de mission CPTS Sénart
- Buffet - Echanges professionnels



INSCRIPTION ›

Lien inscription

Mercredi 25 mars à 20h

Maison Sport Santé de Savigny-le-Temple

La CPTS Sénart, en partenariat avec la Maison Sport-Santé Savigny-le-Temple / Nandy et l'URPS Médecins Libéraux Île-de-France, invite les professionnels à participer à une soirée d'information et d'échanges autour de la prescription de l'Activité Physique Adaptée (APA).

Cette soirée s'adresse à l'ensemble des professionnels adhérents de la CPTS, souhaitant mieux connaître les dispositifs existants, les modalités de prescription de l'APA et les ressources locales au service des patients.

Date : Mercredi 25 mars
Horaire : 20h – 22h
Lieu : Maison Sport-Santé – Complexe Sportif et Stade Nautique Jean Bouin, Savigny-le-Temple

Au programme :

- Visite guidée et présentation de la Maison Sport-Santé
- Présentation de la prescription de l'Activité Physique Adaptée (APA) par l'URPS IDF
- Présentation du lien et des coopérations entre la CPTS Sénart et la MSS
- Temps d'échanges entre professionnels autour d'un buffet convivial

Une occasion privilégiée de renforcer le travail coordonné autour du parcours patient et d'intégrer l'APA dans vos pratiques professionnelles.

Inscription obligatoire via le lien :
https://docs.google.com/forms/d/e/1FAIpQLSf3NM52imtOMf1KUhnsdX8UpZNxSvx-InLuH9dNIIolJSr6FQ/viewform

ATELIERS PARENTALITE - CPTS SENART



Vous êtes parent ou futur parent ! Rejoignez nos ateliers parentalité organisés tout au long de l'année 2026 par les professionnels de la CPTS Sénart.
Ces temps d'échanges, animés par des professionnels de santé et de la petite enfance, vous permettront d'aborder des thématiques essentielles du quotidien parental, dans un cadre bienveillant et convivial

Programme 2026 :

- **Initiation aux gestes de premiers secours**
- **Gestion des émotions**
- **Éveil et développement psychomoteur**

- **Bien-être parental**
- **Sommeil de l’enfant**
- **Alimentation de l’enfant**

Chaque atelier est conçu pour informer, rassurer, partager des expériences et repartir avec des outils concrets, adaptés à votre réalité de parent.

Lieu : CPTS Sénart – 16 rue de Paris à Lieusaint

Descriptions et inscriptions sur notre site internet :
https://cpts-senart.fr/ateliers-parentalite/

FORMATION ETP

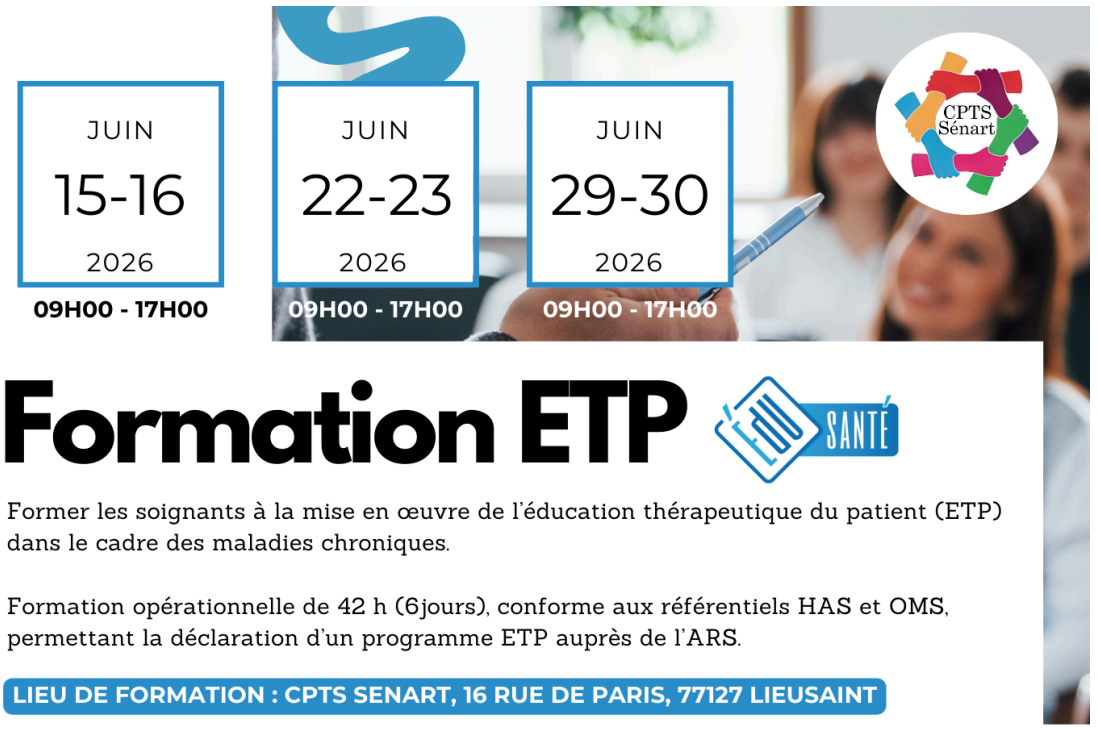

Formation ETP

FOU SANTÉ

Former les soignants à la mise en œuvre de l'éducation thérapeutique du patient (ETP) dans le cadre des maladies chroniques.

Formation opérationnelle de 42 h (6jours), conforme aux référentiels HAS et OMS, permettant la déclaration d'un programme ETP auprès de l'ARS.

LIEU DE FORMATION : CPTS SENART, 16 RUE DE PARIS, 77127 LIEUSAINT

MODULE 1
Devenir soignant/éducateur en ETP :
Un nouveau rôle, de nouvelles tâches, une nouvelle culture du soin

Que peut apporter l'ETP dans la prise en charge des patients ?
› Introduction à la démarche éducative
› Identifier les composantes de la relation soignant-soigné et les attitudes favorisant la rencontre éducative
› Repérer les étapes du processus de changement dans les comportements de santé
› Le Bilan éducatif

MODULE 2
Construire, avec chaque patient, une démarche d'éducation thérapeutique

› Apprentissage et animation de groupe
› Conception de séquence éducative et découverte et prise en main d'outils pédagogiques
› Mise en œuvre de l'éducation thérapeutique

MODULE 3
Intégrer l'éducation thérapeutique dans la prise en charge des patients et construire des partenariats avec les acteurs en ETP intra et extrahospitaliers

› Évaluation et intégration de l'ETP dans un contexte de projet éducatif
› Intégration de l'ETP dans le parcours de soins des patient.es
› Prendre sa place et identifier son rôle par rapport aux autres dans l'éducation du patient dans un contexte de projet éducatif collectif (professionnels de santé, patient intervenant, aidants)

INSCRIPTION :

La formation sera assurée par un intervenant, professionnel de santé de formation.

Juin 2026
CPTS Sénart - Lieusaint

La CPTS Sénart organise une formation ETP (Éducation Thérapeutique du Patient) destinée aux professionnels de santé souhaitant développer ou structurer des actions ETP dans le cadre des maladies chroniques de 42 heures (6 jours)

Dates de la formation

- Lundi–Mardi 15 & 16 juin 2026

- Lundi–Mardi 22 & 23 juin 2026
- Lundi–Mardi 29 & 30 juin 2026

Horaires : 9h–17h
Lieu : CPTS Sénart – 16 rue de Paris, 77127 Lieusaint

Inscriptions ouvertes (places limitées) : https://cpts-senart.fr/evenements/formation-etp/#em-event-booking-form

LA SENARTAISE



Vendredi 19 juin à 19h30 à Lieusaint
Westfield Carré Sénart

La CPTS Sénart se mobilise pour la Sénartaise !
Le 19 juin, rejoignez l'équipe de la CPTS Sénart pour participer à la Sénartaise, une marche solidaire de 6 km au profit de la Ligue contre le cancer, à Lieusaint.

La CPTS s'occupe de tout : inscription prise en charge (10 €), retrait des dossards et surtout… une super ambiance !

Ensemble, mobilisons-nous pour la santé des femmes

Inscription via le lien : https://forms.gle/BsRzSWS9skqKHSC3A

L'ENDOSCOPIE BIPORTALE

Clinique DE Tournan
GROUPE SAINT GATIEN

EPU SUR :

L'ENDOSCOPIE BIPORTALE UBE

(Unilateral Biportal Endoscopy)

Conférence du Docteur Antoine ROUL
sur la chirurgie Mini-Invasive du Rachis



Mardi 17 février 2026
A 20h
En Salle de conférence
À la Clinique de Tournan

Programme

20h00
BUFFET – Accueil

Rencontre avec le Docteur Antoine ROUL –
Chirurgien du Rachis

20h30 – 22h
Approche mini-invasive de la chirurgie rachidienne
réalisée à travers 2 micro-incisions



Inscription

Avant le 02 février
(Attention nombre limité en places)

Par mail :
a.tran@groupesaintgatien.com

Par téléphone :
01 64 42 44 99

En scannant ce QR code,
puis en complétant le formulaire, en précisant « EPU » dans l'objet.

Inscription EPU

Merci de préciser votre profession, vos coordonnées
et si vous serez accompagné(e).

Clinique de Tournan
2 rue Jules Lefebvre
77 220 Tournan-en-Brie

Le Dr ROUL animera une présentation dédiée à la chirurgie du rachis par endoscopie biportale UBE, une technique innovante qu'il maîtrise parfaitement et qu'il défend avec passion. C'est une belle occasion de découvrir ou d'approfondir une approche moderne et stimulante de notre pratique.

RETOUR EN IMAGES :

ATELIER DIABETE ET RAMADAN

Retour sur l'atelier "Diabète & Ramadan" du 22 janvier 2026

Nous avons accueilli, dans nos nouveaux locaux, 5 participants lors de cet atelier dédié au diabète de type 2, animé par une infirmière et une diététicienne de la CPTS Sénart.
Un temps d'échange riche pour aborder le jeûne du Ramadan en toute sécurité.
Merci aux participants et aux professionnelles mobilisées.



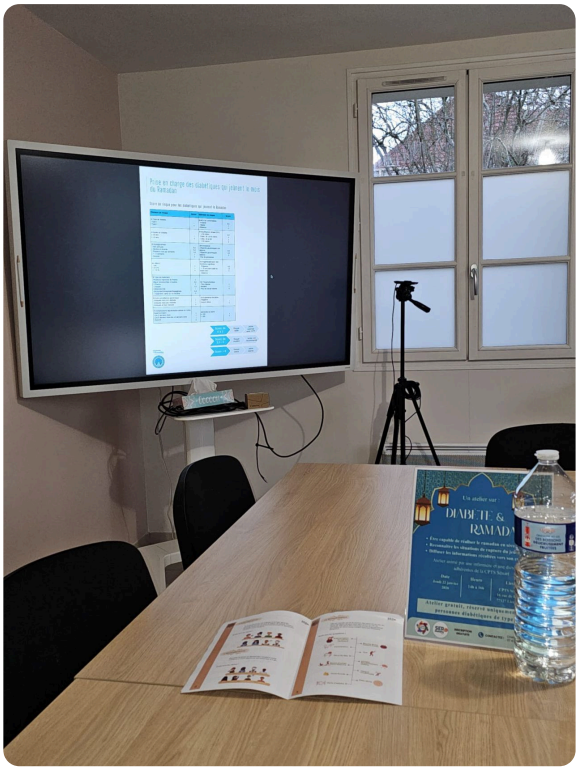

SALON DES ETUDIANTS

La **CPTS Sénart** a participé au **salon des étudiants** organisé par **Grand Paris Sud**.
Elle a été sollicitée sur **deux thématiques principales** :

- Présentation des métiers de la santé

Les professions représentées étaient : **diététicien, médecin, infirmier, psychomotricienne, sage-femme, enseignante APA, coordinateur en santé**. Les professionnels ont pu échanger avec les étudiants sur leurs parcours, missions et spécificités de chaque métier.











DECOUVERTE DES METIERS

- Prévention et sensibilisation

La CPTS a proposé des **dépistages et conseils** sur différentes thématiques :

- **Dépistages** : diabète, hypertension
- **Conseils santé** : nutrition, prévention des IST, contraception, vaccination.

Cette participation a permis d'informer et de sensibiliser les étudiants aux enjeux de santé et aux professions du secteur, tout en promouvant des actions de prévention concrètes.









CPTS Sénart

PREVENTION

PARTENARIATS :

ETP Diabète à Moissy Cramayel

PROGRAMME DES ATELIERS DIABÈTE 202
MOISSY CRAMAYEL

Les professionnels du territoire ont le plaisir de vous convier à participer à des ateliers collectifs d'Education thérapeutique diabète de type 2.



Présentez-vous à l'accueil : 5 à 10 minutes avant l'atelier pour prévenir de votre arrivée et de votre participation aux ateliers collectifs.

ALIMENTATION :	DATE	HEURE
★ Les clés pour être bien dans son assiette	→ vendredi 6 février	16h00-17h30
Manger Bien ...moins cher	→ vendredi 20 mars	16h00-18h00
Objectif : comprendre enfin les étiquettes !	→ vendredi 3 avril	16h00-18h00
Manger équilibré...en pratique comment je fais ?	→ mercredi 15 avril	10h00-11h30
Objectif : comprendre enfin les étiquettes !	→ vendredi 22 mai	10h00-11h30
Les glucides : comment les répartir dans mes repas ?	→ vendredi 5 juin	14h00-16h00
Et les graisses dans le diabète ?	→ vendredi 26 juin	10h00-12h00
Extras alimentaires : comment s'adapter ?	→ vendredi 3 juillet	16h00-18h00
Préparer un voyage - avec Virginie	→ vendredi 12 juin	16h00-18h00

MÉDICAL :	DATE	HEURE
Qu'est-ce que le diabète ?	→ vendredi 13 février	15h30-17h30
Mes traitements et leurs effets	→ vendredi 13 mars	16h00-17h30
Je surveille mon diabète : pourquoi, quand et comment ?	→ vendredi 10 avril	10h00-12h00
Qu'est-ce que le diabète ?	→ mardi 5 mai	10h00-12h00

Avec Isabelle DESPRÉS, podologue :	DATE	HEURE/ LIEU
Je prends soin de mes pieds : pourquoi, quand et comment?	→ mercredi 18 février	16h00-17h30
Trouver chaussures à son pied	→ vendredi 27 mars	10h00-11h30
Je prends soin de mes pieds : pourquoi, quand et comment?	→ jeudi 28 mai	14h00-15h30

Ateliers regroupant 3 à 12 personnes

Lieux des ateliers :

Centre de Santé
12 avenue Jean Jaurès
77550, Moissy Cramayel

Pour obtenir des informations complémentaires ou vous inscrire aux ateliers :

Chloé Rocco - 06.73.90.79.03

Centre de Santé SUD 77 — VOTRE SANTÉ AU QUOTIDIEN

SER Diabète IDF

ars

FORMATION - *Plaies et Cicatrisation*

L’HAD de Melun est en partenariat depuis 2025 avec Pratico Santé et permet la mise à disposition de ses locaux pour permettre aux professionnels du territoire de se former (Prise en charge DPC possible et devis pour les structures).

La thématique prévue est « ***plaies et cicatrisation*** » et cette année la formation aura lieu les 20 et 21 avril 2026.

Pour plus d'information, contacter :
Julie.dubois@praticosante.com ou a.savoure@hadmelun.fr

UFO BABY - UFOLEP 77



Au programme :

Découverte de la **motricité libre**, une approche favorisant le développement moteur des tout-petits grâce à des activités adaptées et du matériel sécurisé.

Lieu : Gymnase du Bois du Lys
Accès : Parking du gymnase – direction Av. Charles Péguy
Waze / Google Maps : *Parking du Bois du Lys*

Présence d'un adulte obligatoire (parent, membre de la famille, assistante maternelle…).
Les enfants de plus de 3 ans seront acceptés uniquement s'ils accompagnent leur fratrie.

Horaires : de **9h30 à 12h00**
Entrée libre, arrivée et départ possibles à tout moment.
Inscription : https://forms.gle/ZVQRo1RvxoZNxPTa6
Renseignements : 01 64 41 08 30 / 06 25 93 45 79

ENQUETES :

PHARMACIENNE -

Réponses ouvertes à toutes les femmes à chaque étapes de la vie

POUR TOUTES LES FEMMES, À CHAQUE ÉTAPE DE LA VIE

Hormones & Santé

PARTICIPEZ À NOTRE ENQUÊTE SANTÉ



Enquête

MEDECIN GENERALISTE -

Préoccupations des médecins généralistes concernant la santé des femmes enceintes en consultation

PUHULPOLA Amasha

Enquête

MEDECIN GENERALISTE -

Thèse CRCDC - Cancer du sein

Cher(s) confrère(s),
Dans le cadre d'un travail de recherche d'une interne en médecine générale en collaboration avec le CRCDC Ile-de-France, je vous fais parvenir un questionnaire portant sur l'évaluation du niveau de risque de cancer du sein par les professionnels de santé de la femme.
L'objectif de ce travail de thèse est de comprendre comment est évalué le niveau de risque de cancer du sein chez la femme en 2026 à travers des cas-clinique très rapide.

A l'issue de vos réponses, une fiche des points clés vous sera présentée (ainsi que les réponses au cas-clinique).
Merci de votre aide,
Confraternellement

Marie Ardisson

Enquête

MEDECIN GENERALISTE -

Coopération entre médecin généraliste et médecin spécialiste lors du diagnostic et/ou de la prise en charge du syndrome de fatigue chronique.

Nous vous sollicitons pour participer à un travail de thèse de Médecine Générale sous la forme d'un questionnaire en ligne anonyme.
Il s'agit d'une étude observationnelle sur la ***coopération entre médecin généraliste et médecin spécialiste lors du diagnostic et/ou de la prise en charge du syndrome de fatigue chronique.***
Le syndrome de fatigue chronique est un problème de santé publique ayant un impact important sur la qualité de vie des patients. Devant cette plainte fréquente que représente la fatigue, les médecins généralistes ont un rôle primordial dans le diagnostic et la prise en charge du syndrome de fatigue chronique. Des études qualitatives se sont intéressées aux ressentis des médecins généralistes et aux difficultés rencontrées, cependant aucune étude quantitative n'a encore analysé la réalité de leurs pratiques lors du diagnostic et de la prise en charge du syndrome de fatigue chronique.
Si vous êtes médecin généraliste, nous vous remercions par avance du temps accordé et de votre participation.

Marion KIEFFER

MEDECIN GENERALISTE -

Prise en charge des patients migrants en soins primaires et sur la mise en œuvre du bilan de santé

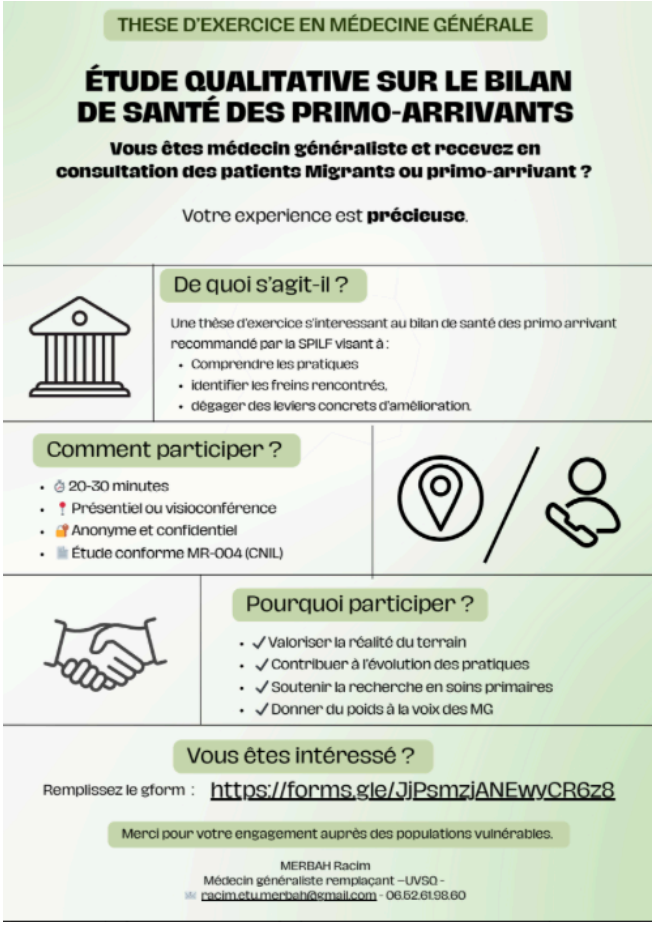

Cette thèse s'intéresse à la prise en charge des patients migrants en soins primaires et sur la mise en œuvre du bilan de santé recommandé par la Société de Pathologie Infectieuses en Langue Française (SPILF) établi en Juin 2024.

Cette thèse vise **à décrire et à comprendre les pratiques, les difficultés rencontrées ainsi que les pistes d'amélioration possibles.** Pour cela je réalise des **entretiens auprès des médecins généralistes volontaires** exerçant en ville. Ces entretiens d'environ **20 à 30 minutes**, peuvent être réalisés en **présentiel ou en visioconférence, et sont entièrement anonymes et confidentiels. (étude conforme à la méthodologie de recherche MR-004 de la CNIL)**

MERBAH Racim
Médecin remplaçant

MEDECIN GENERALISTE -

Etude nationale en soins primaires portant sur les tests rapides d'orientation diagnostique (TROD) triplex COVID–Grippe–VRS en médecine de ville

Cette étude, menée en Île-de-France dans le cadre d'une démarche de bon usage des antibiotiques, vise à évaluer l'intérêt collectif et individuel des TROD triplex pour :

- optimiser la prise en charge des infections respiratoires aiguës en soins primaires ;
- mesurer leur impact sur la prescription d'antibiotiques ;
- documenter leur place potentielle dans une utilisation de routine à plus grande échelle et contribuer ainsi aux éléments nécessaires à une éventuelle prise en charge par l'Assurance Maladie.

Les inclusions ont déjà débuté et plusieurs patients ont été recrutés. Mais nous recherchons toujours 50 investigateurs supplémentaires.

Les points clés pour les investigateurs :

- tests fournis (stockables à température ambiante) ;
- protocole compatible avec l'activité de cabinet ;
- indemnisation prévue par patient inclus ;
- étude à fort enjeu de santé publique, susceptible de contribuer à une réflexion nationale sur le remboursement de ces tests.

Dr Samy TAHA
Médecin Généraliste

CRAtb Île-de-France (Centre Régional en Antibiothérapie • Île-de-France)
Présence au CRAtb les lundi matin et jeudi (0.3 ETP)
Adresse : 27 rue Juliette Dodu, 75010 Paris
Tel : 01 87 05 32 40

SAGE FEMME -

Le parcours de la femme enceinte et les sorties de maternité en Ile-de-France



Dans le cadre du **Projet Régional de Santé 2023-2028** piloté par l'Agence Régionale de Santé Île-de-France, l'URPS Sages-Femmes Île-de-France mène actuellement une enquête dédiée au **parcours de la femme enceinte** et aux **sorties de maternité**.

Cette enquête s'adresse à la fois aux **sages-femmes libérales** et à l'ensemble des **établissements de santé franciliens**, afin de disposer d'un **regard croisé et complet** sur cette thématique essentielle.

L'objectif est de dresser un **état des lieux précis** de la qualité du lien Ville–Hôpital en périnatalité, du parcours de prise en charge des femmes enceintes et des modalités de sortie de maternité.

Les **résultats permettront à l'URPS Sages-Femmes IDF** :

- d'**identifier les difficultés** rencontrées sur le terrain,
- de proposer des **pistes d'amélioration**,
- et de renforcer la **communication, la coordination et la collaboration** entre tous les acteurs de la périnatalité en Île-de-France.

Dans cette perspective, nous invitons **toutes les sages-femmes libérales de la région** à répondre à cette enquête (temps estimé : moins de 5 minutes). Les conclusions seront partagées au **premier semestre 2026**.

URPS Sage femme

Enquête

CPTS Sénart
16 rue de Paris, 77127, LIEUSAINT

Nous contacter : contact@cpts-senart.fr

Cette newsletter a été rédigée par les salariés de la CPTS Sénart, vous l'avez reçue car vous êtes inscrit à notre newsletter.

Se désinscrire