Afficher dans le navigateur

VIE DE L'ASSOCIATION :

Soirée de lancement des projets 2026 & Assemblée Générale

9 avril 2026 - Château de la Grange
Savigny-le-Temple



Célébrons ensemble les 2 ans de la CPTS Sénart !

La CPTS Sénart a le plaisir de vous convier à sa soirée annuelle qui marquera à la fois le lancement officiel des projets 2026 et la célébration de ses 2 ans d'engagement au service du territoire.

Jeudi 9 avril 2026
Au Château de la Grange – Savigny-le-Temple (35 Av. des Regalles, 77176 Savigny-le-Temple)
À partir de 19h30

Au programme :

- Accueil des participants
- Discours d'ouverture et animation interactive
- Rapport d'activité et rapport financier 2025
- Clôture de l'Assemblée Générale

Puis place à la convivialité :

- Buffet
- Stands de présentation des projets 2026
- + Animations !

Cette soirée sera l'occasion de découvrir les perspectives 2026, d'échanger entre professionnels de santé et partenaires, et de partager un moment festif dans un cadre d'exception.

Inscription obligatoire : Nous vous attendons nombreux !
https://cpts-senart.fr/evenements/soiree-de-lancement-des-projets-2026-assemblee-generale/

Bienvenue à nos nouveaux adhérents !

- **Eugènie KABENGELE, Infirmière libérale à Moissy Cramayel**
- **Caroline DEWASTE, Sage femme à Lieusaint**

La CPTS compte à ce jour 159 adhérents.

ACTUALITÉS :

MARS BLEU

Pôle médical de Sénart - 16 mars 2026



À l'occasion de Mars Bleu, mois de sensibilisation au dépistage du cancer colorectal, la CPTS Sénart se mobilise aux côtés de ses partenaires pour proposer une action dédiée à la prévention et au dépistage des cancers.
Sur place :

- Réalisation de frottis au laboratoire*
- Prise de rendez-vous pour effectuer une mammographie au centre de radiologie*
- Distribution de kits de dépistage du cancer colorectal*
- Conseils personnalisés de professionnels de santé (nutrition, activité physique, psychologue…)

Rendez-vous **le 16 mars 2026 de 10h à 16h**
au Pôle Médical de Sénart au 18 Trait d'Union à Lieusaint

Parce que le dépistage précoce peut sauver des vies, mobilisons-nous ensemble.

*Selon éligibilité et conditions en vigueur.

JOURNEE MONDIALE DE LA SANTE
11 avril 2026 de 14h à 19h -
Westfield Carré Sénart

Westfield CARRÉ SÉNART x CPTS Sénart

ÉVÈNEMENT PRÉVENTION SANTÉ

Samedi 11 avril 2026 de 14h à 19h - Place centrale

Lieusaint · Groupe hospitalier Sud Île-de-France · Apothicalpharmacie · UTEP Melun

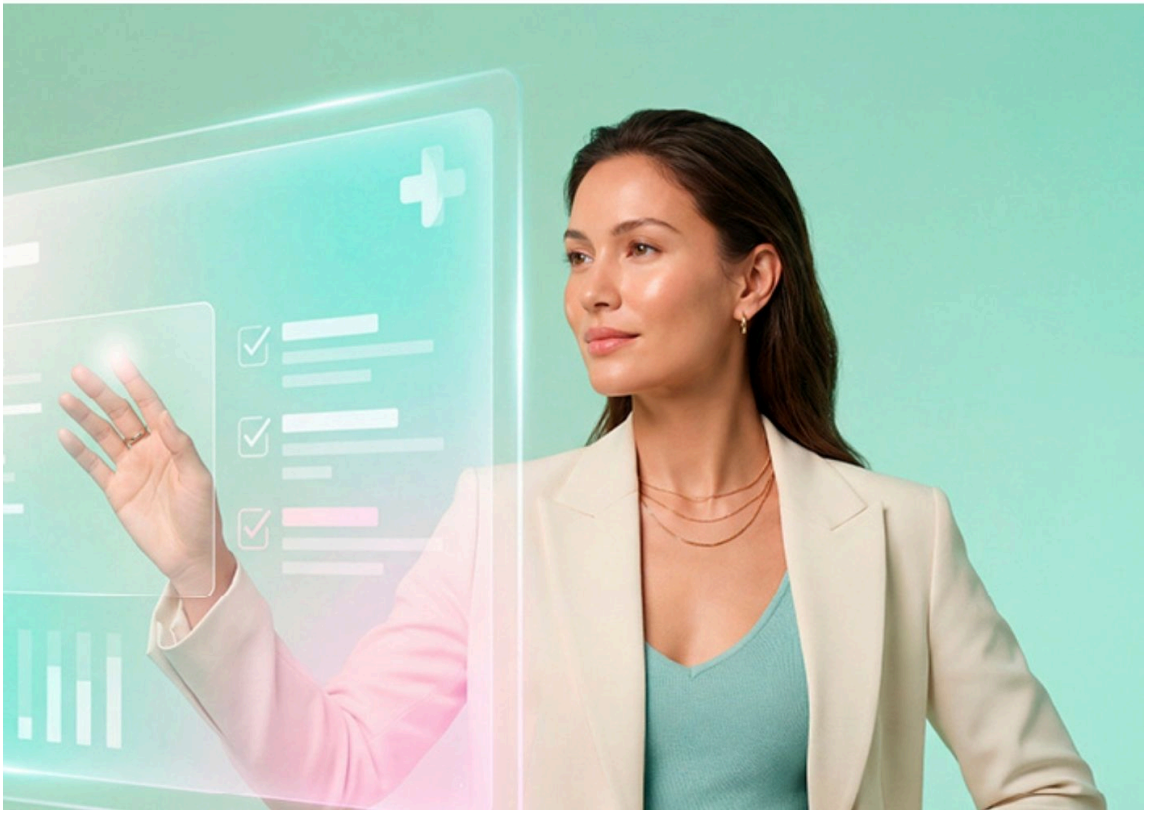

À l'heure où la démographie médicale devient de plus en plus complexe sur notre territoire, il est essentiel de rapprocher la prévention et l'information des habitants.

À l'occasion de la Journée mondiale de la santé, Westfield Carré Sénart, la Ville de Lieusaint et la CPTS Sénart, en partenariat avec le GHSIF et les professionnels de santé du territoire, se mobilisent pour proposer un après-midi entièrement dédié à la santé.

Rendez-vous le 11 avril 2026, de 14h à 19h,
Place centrale – niveau 0 - Westfield Carré Sénart, Lieusaint

Sur place, des **dépistages gratuits** : diabète, hypertension, troubles respiratoires, vaccination…

Profitez également de **conseils personnalisés en nutrition et en activité physique**, dispensés par des professionnels engagés à vos côtés.

SOIREE VILLE / HOPITAL Claude Galien
16 avril 2026 à 20h



A l'attention des médecins, kinésithérapeutes, IPA.

Nous avons le plaisir de vous convier à la **soirée de rencontre avec les CPTS du 77 et du 91 le 16 avril 2026 à 20h au self de l'Hôpital Privé Claude Galien**. Ce moment d'échange sera l'occasion de renforcer la coordination du parcours patient entre ville et hôpital.

Inscription

SOIREE DE SENSIBILISATION A LA PRESCRIPTION D'ACTIVITE PHYSIQUE ADAPTEE (APA)

Mercredi 25 mars à 20h

Maison Sport Santé de Savigny-le-Temple

SOIRÉE DE SENSIBILISATION À LA PRESCRIPTION DE L'ACTIVITÉ PHYSIQUE ADAPTÉE (APA)



MAISON SPORT SANTÉ SAVIGNY-LE-TEMPLE / NANDY

Complexe Sportif et Stade Nautique Jean Bouin
1 Pl. Nathalie Lemel, 77176 Savigny le Temple

MERCREDI 25 MARS

20h - 22h

"Venez découvrir tout ce que la Maison Sport-Santé peut faire pour vous… et pour vos patients. "



AU PROGRAMME :

- Visite guidée de la MSS
  Présentation MSS
  Olivier Philizot - Référent de la Maison Sport Santé de Nandy – Savigny-le-Temple
- L'URPS : Présentation de la prescription de l'Activité physique adaptée
  Dr Marc Rozenblat - Médecin du Sport, Elu URPS médecins
- Lien entre la CPTS Sénart et la MSS
  Ambre BEGAT - Chargée de mission CPTS Sénart
- Buffet - Echanges professionnels



INSCRIPTION ›

Lien inscription

La CPTS Sénart, en partenariat avec la Maison Sport-Santé Savigny-le-Temple / Nandy et l'URPS Médecins Libéraux Île-de-France, invite les professionnels à participer à une soirée d'information et d'échanges autour de la prescription de l'Activité Physique Adaptée (APA).
Cette soirée s'adresse à l'ensemble des professionnels adhérents de la CPTS, souhaitant mieux connaître les dispositifs existants, les modalités de prescription de l'APA et les ressources locales au service des patients.

Date : Mercredi 25 mars
Horaire : 20h – 22h
Lieu : Maison Sport-Santé – Complexe Sportif et Stade Nautique Jean Bouin, Savigny-le-Temple

Une occasion privilégiée de renforcer le travail coordonné autour du parcours patient et d'intégrer l'APA dans vos pratiques professionnelles.

Inscription

FORMATION ETP

Juin 2026
CPTS Sénart - Lieusaint

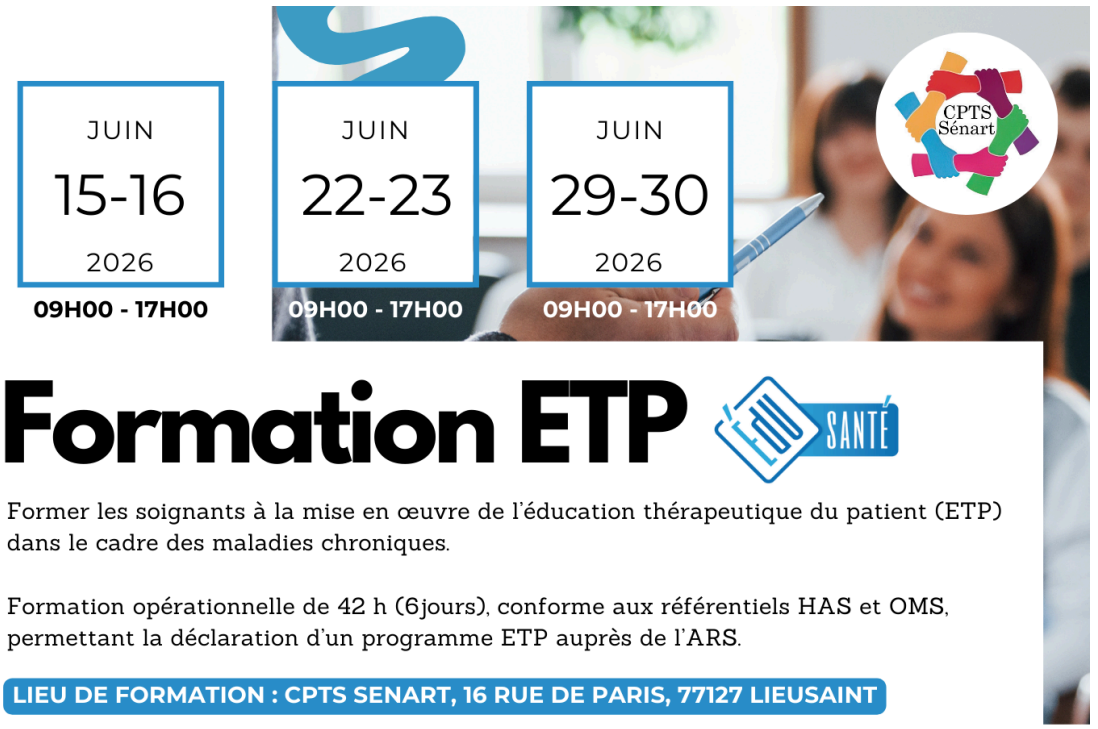

Formation ETP

FORMATION SANTÉ

Former les soignants à la mise en œuvre de l'éducation thérapeutique du patient (ETP) dans le cadre des maladies chroniques.

Formation opérationnelle de 42 h (6jours), conforme aux référentiels HAS et OMS, permettant la déclaration d'un programme ETP auprès de l'ARS.

LIEU DE FORMATION : CPTS SENART, 16 RUE DE PARIS, 77127 LIEUSAINT

MODULE 1

Devenir soignant/éducateur en ETP :
Un nouveau rôle, de nouvelles tâches, une nouvelle culture du soin

Que peut apporter l'ETP dans la prise en charge des patients ?
› Introduction à la démarche éducative
› Identifier les composantes de la relation soignant-soigné et les attitudes favorisant la rencontre éducative
› Repérer les étapes du processus de changement dans les comportements de santé
› Le Bilan éducatif

MODULE 2

Construire, avec chaque patient, une démarche d'éducation thérapeutique

› Apprentissage et animation de groupe
› Conception de séquence éducative et découverte et prise en main d'outils pédagogiques
› Mise en œuvre de l'éducation thérapeutique

MODULE 3

Intégrer l'éducation thérapeutique dans la prise en charge des patients et construire des partenariats avec les acteurs en ETP intra et extrahospitaliers

› Évaluation et intégration de l'ETP dans un contexte de projet éducatif
› Intégration de l'ETP dans le parcours de soins des patient.es
› Prendre sa place et identifier son rôle par rapport aux autres dans l'éducation du patient dans un contexte de projet éducatif collectif (professionnels de santé, patient intervenant, aidants)

INSCRIPTION :

La formation sera assurée par un intervenant, professionnel de santé de formation.

La CPTS Sénart organise une formation ETP (Éducation Thérapeutique du Patient) destinée aux professionnels de santé souhaitant développer ou structurer des actions ETP dans le cadre des maladies chroniques de 42 heures (6 jours)

Dates de la formation

- Lundi–Mardi 15 & 16 juin 2026
- Lundi–Mardi 22 & 23 juin 2026
- Lundi–Mardi 29 & 30 juin 2026

Horaires : 9h–17h

Lieu : CPTS Sénart – 16 rue de Paris, 77127 Lieusaint

Inscription

TELEXPERTISE - DIABETOLOGIE - ENDOCRINOLOGIE



Les médecins du GH Sud Île-de-France proposent à leurs correspondants sur le territoire des avis d'expertise par le biais d'une solution numérique d'échange. Vous pouvez ainsi nous faire parvenir vos demandes, avec l'accord de votre patient. Ces avis pourront amener à une prise en charge au CH lorsque c'est nécessaire.

ICI

HANDICAP

DAPV 77 : faciliteur de parcours de vie



DAPV
Dispositif d'Assistance au Projet de Vie

Réfléchir, choisir, décider :
ma vie, je la construis !

Je veux :

- parler de mes envies
- rencontrer d'autres personnes
- apprendre et travailler
- prendre soin de ma santé
- habiter où je veux
- faire des activités que j'aime
- bouger et me déplacer plus facilement
- comprendre mes droits
- faire mes papiers.

Réflechissons ensemble.
Ce service est gratuit.

Le DAPV, c'est :

le Dispositif d'Assistance au projet de vie.

Le DAPV vous aide à :

- réfléchir à vos envies
- faire des choix pour votre vie
- dépasser les difficultés.

Les professionnels du DAPV s'appellent des faciliteurs.

Un faciliteur du DAPV vous accompagne.

Vous êtes écouté et respecté.

Vous pouvez dire ce que vous pensez.

Vous avez le droit de changer d'avis.

Le DAPV est là pour les personnes en situation de handicap.

Vous pouvez contacter le DAPV si :

- vous êtes en situation de handicap avec ou sans papier officiel
- vous êtes un proche, un ami d'une personne en situation de handicap.

Vous pouvez demander de l'aide même si :

- vous êtes déjà aidé par un service
- vous n'êtes suivi par personne
- vous êtes jeune, adulte ou plus âgé.

Le DAPV ne remplace pas les autres aides.

Il est là pour vous apporter une autre aide.

Vous choisissez où rencontrer le faciliteur :

- chez vous
- dans un parc ou un café
- dans les bureaux du DAPV.

Vous pouvez venir accompagné.

Par exemple, avec un proche ou un ami.

Vous avancez à votre rythme.

Vous commencez quand vous voulez.

Vous arrêtez quand vous le décidez.

Vous souhaitez contacter un DAPV ?

Appelez le numéro vert gratuit 0800 360 360

C'est la **communauté 360** qui vous répond.

Elle vous met en lien avec le DAPV près de chez vous.

Pour avoir plus d'informations sur votre DAPV, prenez en photo ce **QR code**.

Il vous donne aussi les coordonnées de votre DAPV.

Votre vie, vos choix, votre liberté.

RÉPUBLIQUE FRANÇAISE
Liberté
Égalité
Fraternité

ars Agence Régionale de Santé Île-de-France

Les DAPV sont financés par l'Agence Régionale de Santé Île-de-France.

tilt communication accessible

Ce livret est écrit en Facile à lire et à comprendre par l'agence Tilt communication accessible.

© Logo européen Facile à lire et à comprendre : Inclusion Europe.
www.inclusion-europe.eu/easy-to-read

Dispositif gratuit pour la personne, propose un espace d'écoute et de réflexion pour **toute personne en situation de handicap** – visible ou non, avec ou sans

reconnaissance MDPH – ainsi que pour ses **proches aidants**.
Il s'adresse aussi bien aux **enfants** qu'aux **adultes**, dans le respect de l'autodétermination de chacun.
Le soutien proposé est **personnalisé**, concret et centré **sur la demande de la personne**.

Dans le département, quatre facilitrices interviennent sur différents territoires afin d'assurer proximité et connaissance du terrain. Les rencontres peuvent avoir lieu **dans le lieu choisi par la personne** (domicile, parc, café, structure…).

Le DAPV peut être sollicité à tout moment via le **numéro vert de la Communauté 360 (0800 360 360)**. La demande peut être faite par la personne elle-même ou par un proche aidant, avec son accord.

Notre objectif est de permettre à chacun de faire entendre sa voix, de disposer d'un accompagnement bienveillant et d'être soutenu dans la mise en œuvre de son **projet de vie.**

Lien

RETOUR EN IMAGES :

JOURNEE MONDIALE CONTRE LE CANCER

Mercredi 4 février à Lieusaint
Westfield Carré Sénart


JE ME LIGUE
ESPACE BIEN-ÊTRE ET NUTRITION
ESPACE ACCOMPAGNEMENT ET RESSOURCES
JOURNEE MONDIALE CONTRE LE CANCER
4 FEVRIER
Westfield
CARRÉ SÉNART

À l’occasion de la Journée mondiale contre le cancer, le mardi 4 février 2026, la CPTS Sénart et ses partenaires se sont mobilisés au Carré Sénart pour organiser un après-midi dédiée à la prévention, au dépistage et à l’accompagnement autour du cancer.

De 14h à 19h, le public a pu rencontrer de nombreux professionnels de santé, associations et acteurs du territoire, réunis autour de stands d’information, de prévention et d’orientation.

L’événement a permis de proposer à la fois des actions de dépistage et de prévention, mais également des dispositifs d’accompagnement à destination des personnes atteintes d’un cancer ou ayant été touchées par la maladie, ainsi que de leurs proches.

Les échanges ont porté notamment sur le dépistage des cancers, la réduction des facteurs de risque, la nutrition, l’activité physique adaptée, les soins de support, l’accompagnement psychologique et social, et le parcours après-cancer.

Dans la continuité de cette dynamique, la CPTS Sénart donne rendez-vous au public le 11 avril prochain au Carré Sénart pour un nouvel événement consacré à la santé globale !

La CPTS Sénart remercie l’ensemble des partenaires, professionnels et bénévoles pour leur mobilisation, ainsi qu'au centre Wesfield Carré Sénart pour leur accueil et l'accompagnement à la gestion logistique de l'évènement.

MATINEE DE PREVENTION NUTRITION

Mardi 10 février à Savigny-Le-Temple
Lycée Antonin Carême





Marie-Laure CAFFORT, diététicienne adhérente à la CPTS Sénart, était présente au Lycée Antonin Carême à Savigny-le-Temple pour une intervention de sensibilisation à la nutrition des étudiants.

Merci à Siham FERROUK, Infirmière scolaire du Lycée Antonin Carême pour son accueil et l'organisation de cet évènement, merci à la coordinatrice Morgane LE GUILLOU pour sa mise en lien ainsi qu'à Marie-Laure pour sa présence, son dynamisme et son expertise auprès des étudiants présents.

PARTENARIATS :

SANTE ET PROSTITUTION

Comprendre pour mieux soigner



L'association du Mouvement du nid a le plaisir de vous inviter à son **Colloque national** qu'elle organise **à Paris, le mardi 10 mars 2026, de 8h30 à 17h**

"Santé & Prostitution : comprendre pour mieux soigner.
Les résultats de l'étude ASPIRE sur l'état de santé et l'accès aux soins des personnes prostituées et survivantes"

A l’Auditorium de l’Hôtel de Ville,
5 rue Lobau, 75004 Paris

Inscription

GROUPE DE SOUTIEN "SAGES-FEMMES et CPTS" URPS Sage-femme IDF

RÉSERVÉ Sages-Femmes

SUJET CPTS

GROUPE DE SOUTIEN Sages-femmes

OBJECTIFS :

- **ACCOMPAGNEMENT PERSONNALISÉ DES SAGES-FEMMES**
- **ÉCHANGES ENTRE PAIRES SUR LA MÉTHODOLOGIE AU SEIN DES CPTS**
- **TROUVER SA PLACE ET MONTER DES ACTIONS PÉRINATALITÉ/SANTÉ DE LA FEMME AU SEIN DE SA CPTS**

Inscrivez-vous gratuitement ICI !

URPS ILE DE FRANCE SAGES-FEMMES

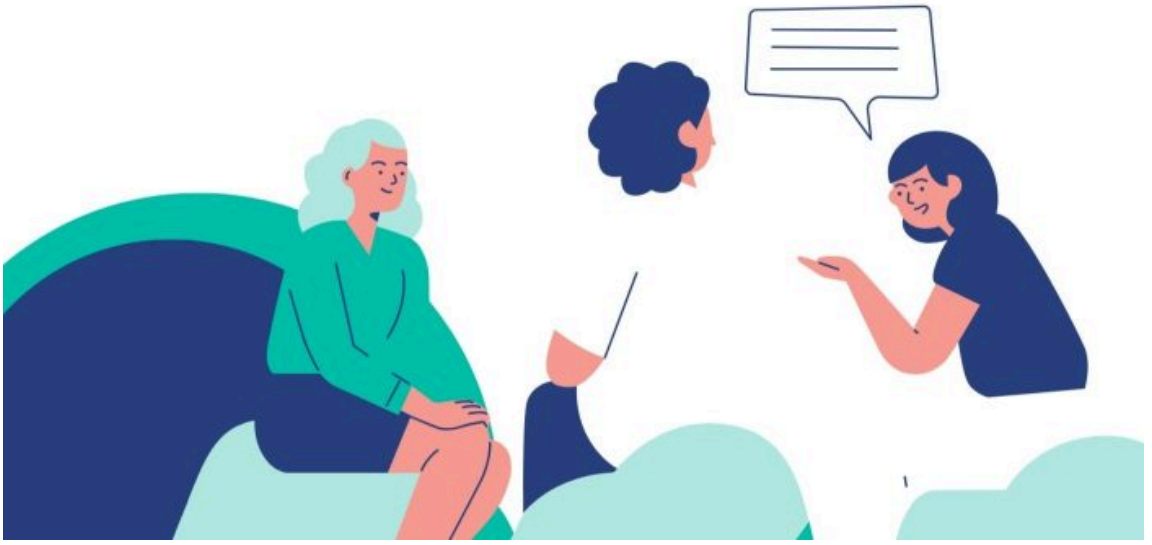

Inscription

PARCOURS CANCERS -
VOIES BILIAIRES PANCREAS

AP-HP. Hôpitaux universitaires Henri-Mondor

Institut Universitaire du Cancer
AP-HP. Hôpitaux universitaires Henri-Mondor

CENTRE COORDINATION CANCÉROLOGIE

PARCOURS CANCERS
VOIES BILIAIRES - PANCREAS
SOIREE FAST
2 AVRIL 2026
Le Château de Iles

Nous avons le plaisir de vous convier au **Château des Iles*** pour une soirée d'échanges sur le parcours de soins des patients atteints de cancers des voies biliaires – pancréas organisée par le Centre de Diagnostic Rapide.

Programme de la soirée :

- 19h : Accueil / Introduction
- 19h - 19h30 : Visite des stands
- 20h : Présentations :
  - **Bilan du Centre de Diagnostic Rapide** (20') Pr Tournigand
  - **Facteurs environnementaux, facteurs de risque et Epidémiologie** (30') Pr Brustia / Dr Cherif
  - **Stratégie diagnostique** des tumeurs des voies biliaires complexes (30') Dr Regnault / Dr Becq
- 21h30 : **Conclusion**
- Diner convivial (buffet)

Lien pour s'inscrire :

***85 quai Winston Churchill 94210 La Varenne Saint Hilaire**

Bristol Myers Squibb · AstraZeneca · SERVIER · MSD · Jazz Pharmaceuticals

Inscription

FORMATION

Plaie et cicatrisation àl'HAD de MELUN

L’HAD de Melun est en partenariat depuis 2025 avec Pratico Santé et permet la mise à disposition de ses locaux pour permettre aux professionnels du territoire de se former (Prise en charge DPC possible et devis pour les structures).

La thématique prévue est « ***plaies et cicatrisation*** » et cette année la formation aura lieu les 18 et 19 mai 2026.
Pour plus d'information, contacter :
Julie.dubois@praticosante.com ou a.savoure@hadmelun.fr

SANTE MENTALE DES JEUNES
Un guide pour les parents - UNAFAM



ICI

ENQUETES :

MEDECIN GENERALISTE -

Les pratiques des médecins généralistes exerçant en Ile-de-France concernant la prévention et le dépistage de l'exposition aux écrans chez les enfants de 0 à 6 ans en soins primaires

Sabrina SHITALOU

Enquête

ORTHOPHONISTE -

Dépistage et l'évaluation des troubles de la cognition mathématique chez l'adulte

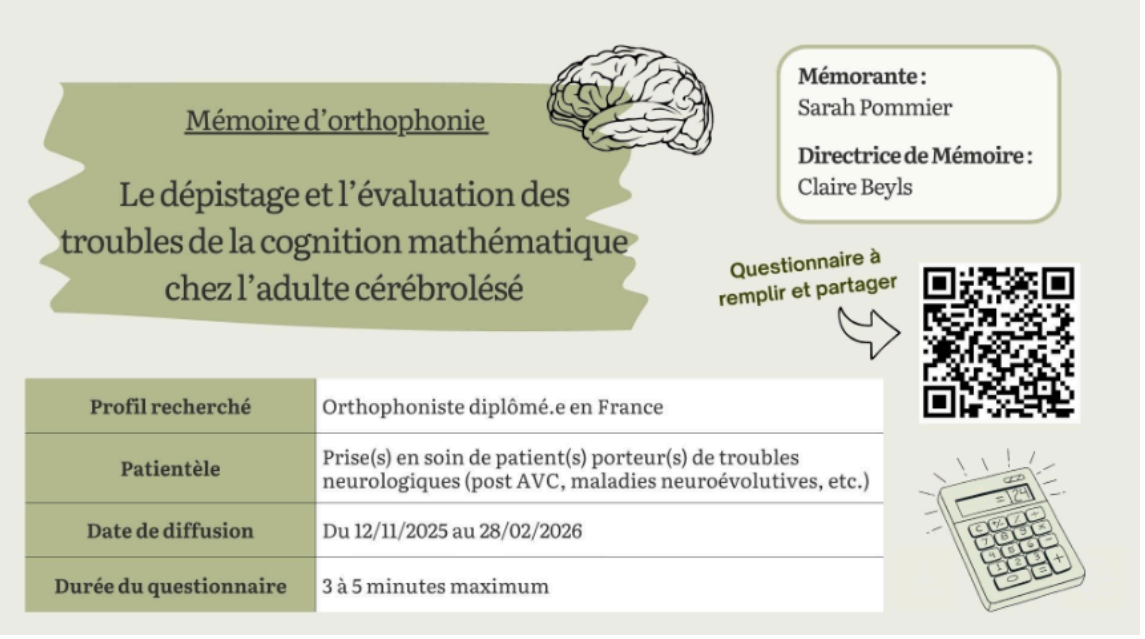

Profil recherché :

- Orthophoniste diplômé.e en France
- Ayant pris en soin au moins une fois un patient adulte en neurologie (post AVC, maladie neuroévolutive, exérèse de tumeur, etc.)

Sarah Pommier

Étudiante en 5A d'Orthophonie

Enquête

KINESITHERAPEUTE - MEDECIN GENERALISTE

Les pratiques de collaboration et les échanges entre professionnels de santé, en cabinet libéral ou au sein de structures pluri-professionnelles

Dans le cadre d'un mémoire universitaire, Leia Filidori, étudiante en 5e année au Collège Ostéopathique de Provence, mène une étude sur la collaboration interprofessionnelle entre médecins généralistes, kinésithérapeutes et ostéopathes.
Vous êtes invité·e à répondre à un questionnaire court (5 minutes), strictement anonyme et exclusivement à usage universitaire, afin de mieux comprendre les pratiques de collaboration et les échanges entre professionnels de santé, en cabinet libéral ou au sein de structures pluriprofessionnelles.

Leia Filidori
Etudiante Collège Ostéopathique

Enquête

MEDECIN GENERALISTE

Le suivi des femmes dans la cinquantaine, au moment de la ménopause

Cette étude a pour objectif de mieux comprendre les pratiques, les difficultés rencontrées ainsi que les besoins des médecins généralistes dans l'accompagnement de ces patientes.
Dans ce cadre, **Caroline est à la recherche de médecins généralistes intéressés** pour participer à un entretien d'une durée de 30 à 40 minutes, organisé selon leurs disponibilités (en présentiel ou en visioconférence). Les échanges seront entièrement anonymisés et utilisés exclusivement à des fins de recherche.

Caroline Akriche
Interne de médecine générale – 5e semestre
0626186447
caroline.akriche@etu.u-pec.fr

MEDECIN GENERALISTE

Suivi post-opératoire de cancers urologiques en rémission

Jason SANDOT
Médecin généraliste remplaçant

Enquête

ORTHOPHONIE

Les troubles du langage oral et de la communication chez les enfants de moins de 6 ans

Dans le cadre de mon mémoire encadré par Sophie Fragnon (orthophoniste, enseignante et coordonnateur adjoint au CFUO de Lille), je mène une étude sur les pratiques orthophoniques concernant les troubles du langage oral et de la communication chez les enfants de moins de 6 ans.

Nous souhaiterions recueillir un maximum de réponses. Pour répondre à ce questionnaire, il suffit d'être orthophoniste diplômé.e exerçant en France, en libéral et prenant en soin ou ayant
déjà pris en soin des patients de moins de 6 ans avec trouble du langage oral et de la communication. La durée de passation est d'environ 10 minutes.

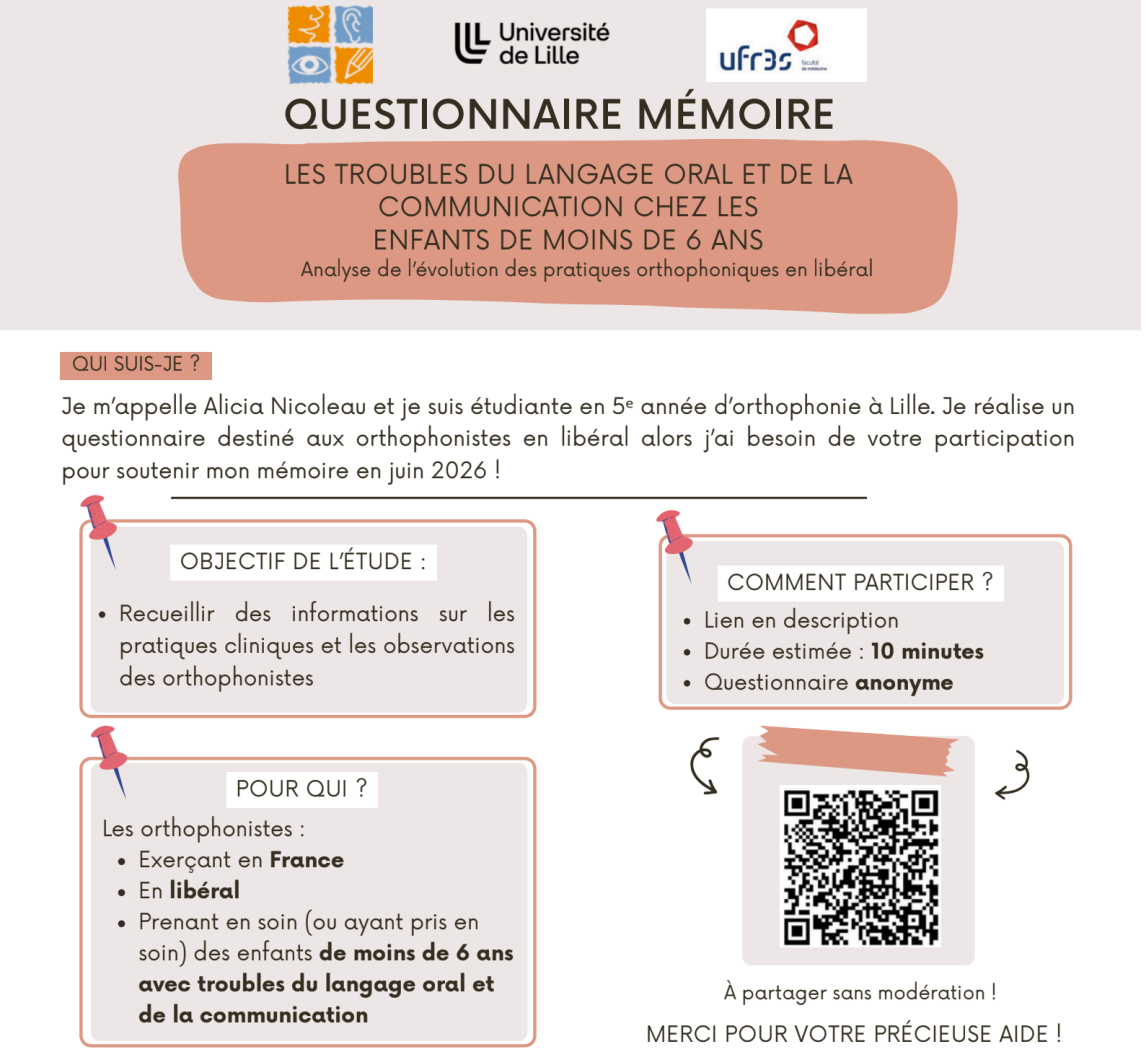

Alicia NICOLEAU
5e année d'orthophonie Lille

Enquête

CPTS Sénart
16 rue de Paris, 77127, LIEUSAINT

Nous contacter : contact@cpts-senart.fr

Cette newsletter a été rédigée par les salariés de la CPTS Sénart, vous l'avez reçue car vous êtes inscrit à notre newsletter.

Se désinscrire