Afficher dans le navigateur

VIE DE L'ASSOCIATION :

Soirée de lancement des projets 2026 & Assemblée Générale

9 avril 2026 - Château de la Grange
Savigny-le-Temple



Célébrons ensemble les 2 ans de la CPTS Sénart !

La CPTS Sénart a le plaisir de vous convier à sa soirée annuelle qui marquera à la fois le lancement officiel des projets 2026 et la célébration de ses 2 ans d'engagement au service du territoire.

Jeudi 9 avril 2026
Au Château de la Grange – Savigny-le-Temple (35 Av. des Regalles, 77176 Savigny-le-Temple)
À partir de 19h30

Au programme :

- Accueil des participants
- Discours d'ouverture et animation interactive
- Rapport d'activité et rapport financier 2025
- Clôture de l'Assemblée Générale

Puis place à la convivialité :

- Buffet
- Stands de présentation des projets 2026
- + Animations !

Cette soirée sera l'occasion de découvrir les perspectives 2026, d'échanger entre professionnels de santé et partenaires, et de partager un moment festif dans un cadre d'exception.

COMPLET

Bienvenue à nos nouveaux adhérents !

- **Collège A : Professionnel de santé exerçant en ville :**
  - Laura HANNAGAN, orthophoniste à Lieusaint
  - Asmaa BEN YOUNES, masseur kinésithérapeute
  - Tryphene TCHICAMBOUD, IDEL à Savigny le temple
  - Edouard CECCALDI, podologue à Combs la ville
  - Pauline MOYSE, pharmacienne Combs la ville
  - Camille COSTE NGUYEN, diététicienne à Saint Fargeau Ponthierry
  - Adam BORGMANN, osthéopathe à Nandy

- **Collège B, les structures :**
  - SMAD à Lieusaint,
  - LABO BIOVSM LAB à Lieusaint , Dr Mahmoud GARGOURI à Lieusaint,
  - Centre de Santé Léon Blum à Savigny le temple

- **Collège C, autres et associations d'usagers :**
  - Audrey LAHAYE, sexothérapeute , thérapeute de couple à Vaux le pénil
  - Clara SALAGNAC, Educatrice de Jeunes Enfant libérale à Moissy Cramayel
  - Emilie LECURSEUR, orthoptiste salariée à Brie Compte Robert
  - Manuella BOISLORET, EAPA à Brunoy
  - Nathalie VASSEUR, sophrologue à Lieusaint
  - Aurelien VERAIN, kinésithérapeute à Melun
  - Nathalie DEFLORES, Auxiliaire de puériculture Accompagnante à la parentalité à CHARTRETTES

La CPTS compte à ce jour 175 adhérents.

ACTUALITÉS :

JOURNEE MONDIALE DE LA SANTE

11 avril 2026 de 14h à 19h -

Westfield Carré Sénart

Westfield CARRÉ SÉNART x CPTS Sénart

ÉVÈNEMENT PRÉVENTION SANTÉ

Samedi 11 avril 2026 de 14h à 19h - Place centrale

Lieusaint · Groupe hospitalier Sud Île-de-France · Apothicalpharmacie · UTEP Melun

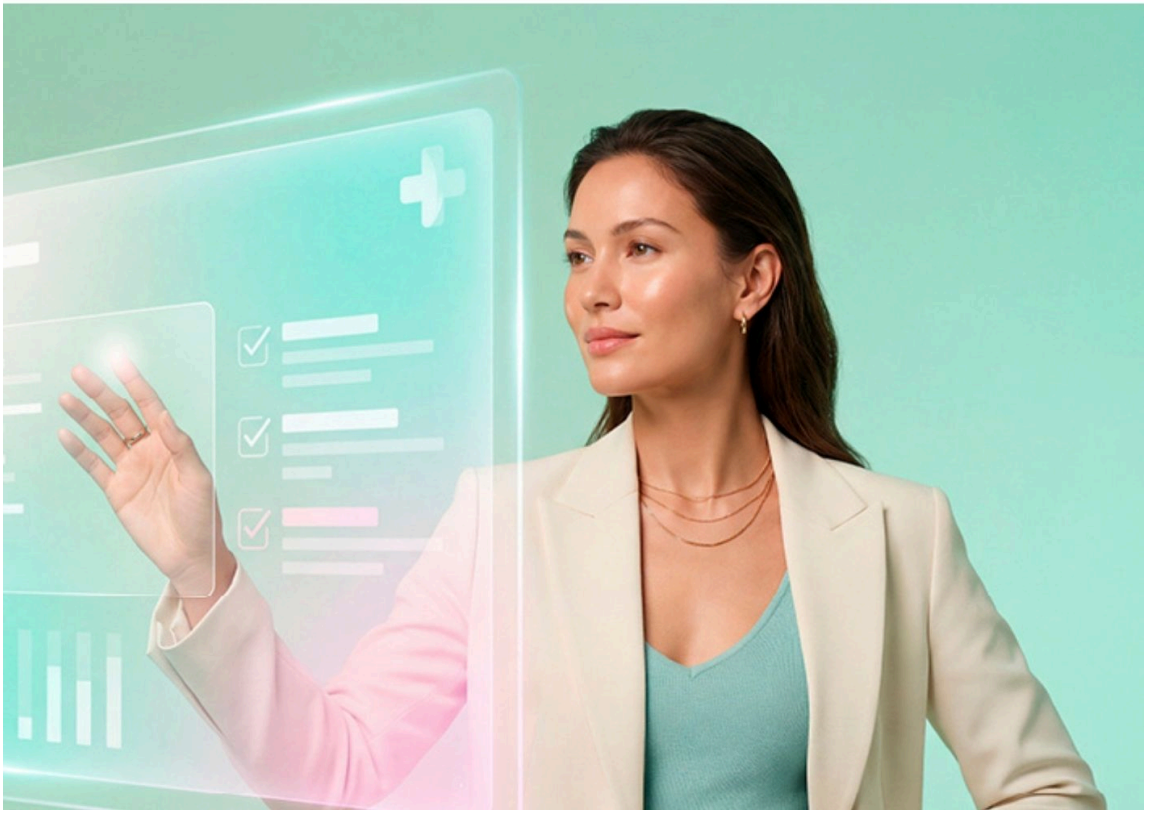

À l'heure où la démographie médicale devient de plus en plus complexe sur notre territoire, il est essentiel de rapprocher la prévention et l'information des habitants.

À l'occasion de la Journée mondiale de la santé, Westfield Carré Sénart, la Ville de Lieusaint et la CPTS Sénart, en partenariat avec le GHSIF et les professionnels de santé du territoire, se mobilisent pour proposer un après-midi entièrement dédié à la santé.

Rendez-vous le 11 avril 2026, de 14h à 19h,
Place centrale – niveau 0 - Westfield Carré Sénart, Lieusaint

Sur place, des **dépistages gratuits** : diabète, hypertension, troubles respiratoires, vaccination…

Profitez également de **conseils personnalisés en nutrition et en activité physique**, dispensés par des professionnels engagés à vos côtés.

Nous vous invitons à relayer cette information.

SOIREE VILLE / HOPITAL Claude Galien
16 avril 2026 à 20h



A l'attention des médecins, kinésithérapeutes, IPA, IDEL.

Nous avons le plaisir de vous convier à la **soirée de rencontre avec les CPTS du 77 et du 91 le 16 avril 2026 à 20h au self de l'Hôpital Privé Claude Galien**. Ce moment d'échange sera l'occasion de renforcer la coordination du parcours patient entre ville et hôpital.

Inscription

FORMATION IPA

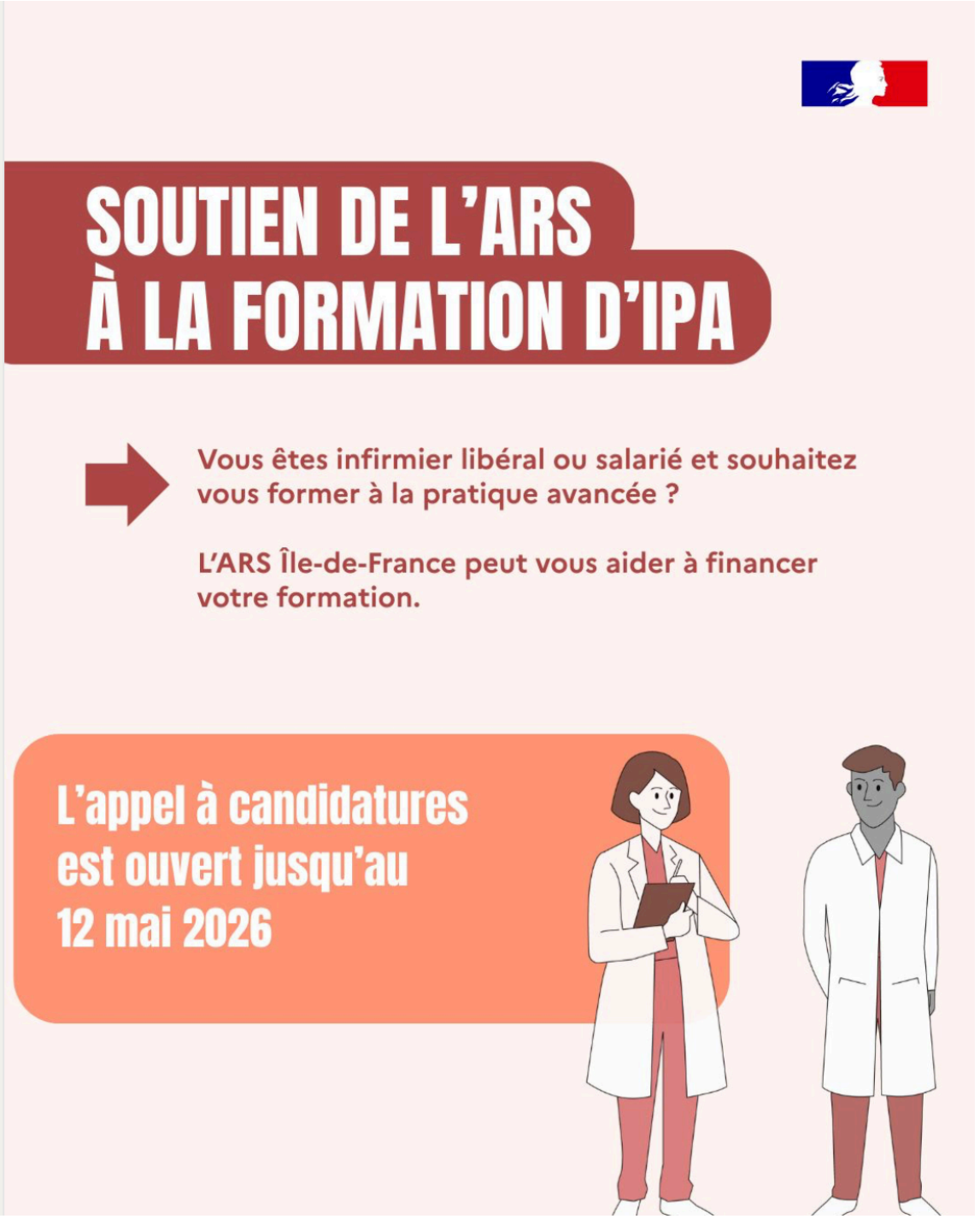

#IPA | Ouverture de l'Appel à candidatures – Soutien à la formation des IPA
L'Agence régionale de santé Île-de-France lance un appel à candidatures pour soutenir les infirmiers en pratique avancée (IPA) durant leur formation.

Une aide forfaitaire est accordée par l'ARS aux infirmiers salariés et libéraux exerçant en Île-de-France, inscrits dans une université accréditée délivrant le Diplôme d'État d'IPA (grade Master).
Ce dispositif est financé par le Fonds d'intervention régional (FIR) 2026.

Objectif : Favoriser le déploiement des IPA sur le territoire francilien, notamment dans les zones sous-dotées, renforcer les coopérations ville-hôpital et améliorer l'accès aux soins.

Public concerné
• IDE libéraux
• IDE exerçant en établissements de santé, centres de santé ou structures médico-sociales (public, ESPIC, privé, service des armées)

Dépôt des candidatures : jusqu'au 12 mai 2026 (délai de rigueur) via la plateforme démarche numérique.

Toutes les modalités sont à retrouver sur le site de l'ARS

ICI

POSTE MEDICAUX PARTAGES

Le dispositif des postes médicaux partagés a vocation à renforcer l'attractivité des territoires en consolidant les équipes médicales de territoire et contribue à maintenir un accès aux soins pour certaines spécialités, les plus fortement touchées par les tensions en terme de démographie médicale.

A cet égard, nous avons le plaisir de vous informer que la campagne de dépôt des candidatures pour l'année 2026 – 2028 est ouverte.

Précisément, il s'agit des appels à projet suivants :

- Assistants spécialistes partagés entre établissement de santé (ASP)
- Praticiens spécialistes et médecins généralistes partagés entre ville / établissement
- Assistant universitaire de médecine générale (AUMG)

Vous pouvez retrouver tous les renseignements nécessaires ainsi que les liens vers les plateformes dématérialisées sur le PAPS :
https://www.iledefrance.paps.sante.fr/dispositifs-regionaux-postes-partages-0

RETOUR EN IMAGES :

SOIREE DE SENSIBILISATION A LA PRESCRIPTION D'ACTIVITE PHYSIQUE ADAPTEE (APA)









Le mercredi 25 mars, la CPTS Sénart, en partenariat avec la Maison Sport-Santé Savigny-le-Temple / Nandy et l'URPS Médecins Libéraux Île-de-France, a organisé une soirée d'information et d'échanges consacrée à la prescription de l'Activité Physique Adaptée (APA).

Cet événement a réuni 26 professionnels de santé, venus découvrir ou approfondir leurs connaissances sur les dispositifs existants, les modalités de prescription de l'APA et les ressources locales mobilisables pour accompagner les patients.

La soirée a permis de riches échanges entre les participants et les intervenants, mettant en lumière l'importance de l'activité physique dans les parcours de soins et le rôle des professionnels de santé dans son développement.

MARS BLEU

Lundi 16 mars au Pôle Médical de Sénart - Lieusiant









À l’occasion de Mars Bleu, mois de sensibilisation au dépistage du cancer colorectal, la CPTS SENART s'est mobilisée au Pôle médical de Sénart aux côtés de nombreux partenaires pour promouvoir la prévention et le dépistage des cancers.

Quelques chiffres de cette journée de mobilisation :
- Plus de 20 professionnels de santé mobilisés
- 12 kits de dépistage du cancer colorectal distribués et 6 orientations réalisées
- 23 frottis réalisés sur place
- 29 mammographies réalisées ou rendez-vous programmés
- des ordonnances PSA et conseils par le Dr DEFONTAINES

La CPTS Sénart a également pu présenter et distribuer la carte de coordination aux usagers, afin de mieux coordonner les parcours patients sur le territoire.

Les stands santé mentale, conseils en nutrition et activité physique ont été particulièrement sollicités, témoignant de l’intérêt des usagers pour une approche globale de la santé.

Un grand merci à nos partenaires engagés :
-Les adhérents et salariés de la CPTS SENART (Marie Laure CAFFORT, Sara BRUCY, Lucile DELIN, Dr DEFONTAINES, Alexa TOTO, Dr MORAND, Ambre BEGAT, Lucile TASSIS,)
- le service prévention de la CPAM 77
- les bénévoles de la Ligue Contre le Cancer
- le RISF de Lieusaint
- le Laboratoire BIOVSM
- le CRCDC
- la ville de Lieusaint pour la logistique et la coordinatrice du CLS Virginie CASAMAYOR.

Ensemble, continuons à informer, prévenir et faciliter le dépistage pour sauver des vies.

VIOLENCES INTRA FAMILIALES

12 mars 2026 CPTS Sénart







Le 3e groupe de travail sur les violences intrafamiliales s'est réuni le 12 mars afin de poursuivre les actions engagées.

Margaux Vicaire a été désignée pilote du groupe.

Un retour a également été fait sur la rencontre avec l'association Parole de Femmes, riche en enseignements pour l'accompagnement des victimes.

Le projet Élan de Grand Paris Sud, prévu le 17 mars, a été présenté comme un temps fort à venir.

Enfin, les participants ont avancé en sous-groupes sur plusieurs axes : la création d'un mémo, l'organisation d'une soirée et la préparation de futures formations.
La prochaine réunion permettra de suivre l'avancement de ces travaux.

PROJET ELAN

Mardi 17 mars CPTS Sénart

Dans le cadre de ses projets 2026, la CPTS Sénart s'est engagée dans la lutte contre les violences intrafamiliales. Son partenaire, Grand Paris Sud, œuvre également sur cette thématique à travers le projet ELAN, qui vise à accompagner les femmes victimes de violences dans leur reconstruction par le mouvement.
C'est dans ce contexte que la CPTS Sénart et Grand Paris Sud ont coorganisé une matinée thématique dans les locaux de la CPTS Sénart.
Plusieurs ateliers ont été proposés :

- un atelier cuisine animé par Justine Carrer, diététicienne, qui a également permis d'inaugurer la nouvelle cuisine ;
- un atelier de réflexologie plantaire animé par Virginie Cavaille ;
- des bilans de prévention santé réalisés par le Dr Margaux Vicaire et Sara Brucy, infirmière en pratique avancée (IPA).

Cette matinée s'est conclue par un repas partagé réunissant les équipes de Grand Paris Sud, les femmes accompagnées dans le cadre du projet, ainsi que les adhérents de la CPTS Sénart impliqués. Ce moment convivial et chaleureux a favorisé des échanges riches et a renforcé les liens entre les participants.

SENSIBILISATION Santé

Mercredi 25 mars - matin



Dans le cadre de ses missions relatives à la qualité et à la pertinence des soins, la CPTS Sénart a organisé une séance de sensibilisation à destination des éducateurs de l'association Pro Vélo.
Ces animateurs interviennent dans le cadre du projet « Mon Agglo à Vélo », porté par Grand Paris Sud, projet au sein duquel la CPTS Sénart est déjà intervenue à plusieurs reprises auprès du public sur des thématiques de santé.
Cette fois-ci, l'intervention était spécifiquement destinée aux animateurs, avec pour objectif de leur apporter des bases de connaissances en matière de santé.
La séance a notamment porté sur les principales pathologies à connaître et sur quelques cas pratiques.
Cette action a permis de sensibiliser 10 éducateurs

FORUM SANTE JEUNES

Vendredi 27 mars CPTS Sénart

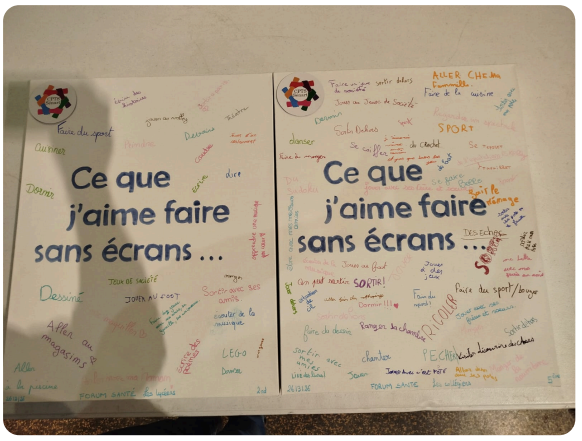







La CPTS Sénart était présente toute la journée au Forum Santé de Vert-Saint-Denis, organisé par l'équipe de la Structure Information Jeunesse (SIJ).

Sara Brucy, Alexa Toto, Vanessa Gil et Ambre Begat sont intervenues dans le

cadre de la prévention des risques liés aux écrans, un enjeu majeur pour la santé des jeunes aujourd'hui.

À cette occasion, nous avons pu sensibiliser environ 200 élèves de classes de 5ème et de seconde.

PARTENARIATS :

DEFI AUTISME

JOURNÉE MONDIALE DE LA SENSIBILISATION À L'AUTISME

MA MUSE EN SEINE

Déf autisme

COURSE SOLIDAIRE POUR L'AUTISME

Course ouverte à tous – marche, course et animations solidaires

SAMEDI 4 AVRIL 2026

10H30 - 18H00

Parc Albert Bendele
Cesson la Forêt

Animations sur place

Première course : 14H00

INSCRIPTION

Scannez ici

RESTAURATION SUR PLACE
avec Cesson Animation

Sourire pour Marie

Grand Paris Sud

Compagnie de Fusiliers Marins

Dolcezza Gourmet

Cesson Animation

Intermarché

Musée de la Gendarmerie Nationale

Croix-Rouge Française

DECATHLON

Hexagone 77



Samedi 4 Avril 2026
De 10h30 à 18h
Parc Albert Bendele à Cesson la Forêt (77)
Course de solidarité pour l'autisme
Différentes courses sont proposées en fonction des âges et des niveaux

Première course à partir de 14 heures

Différentes animations sur place: chasse aux œufs, concert, marché solidaire…
Restauration sur place avec Cesson Animation

Venez nombreux

Inscription

CENTRE SOCIAL - LIEUSAINT

Programme Activ' Seniors - Avril 2026

SENIORS

PROGRAMME ACTIV' SENIORS AVRIL 2026

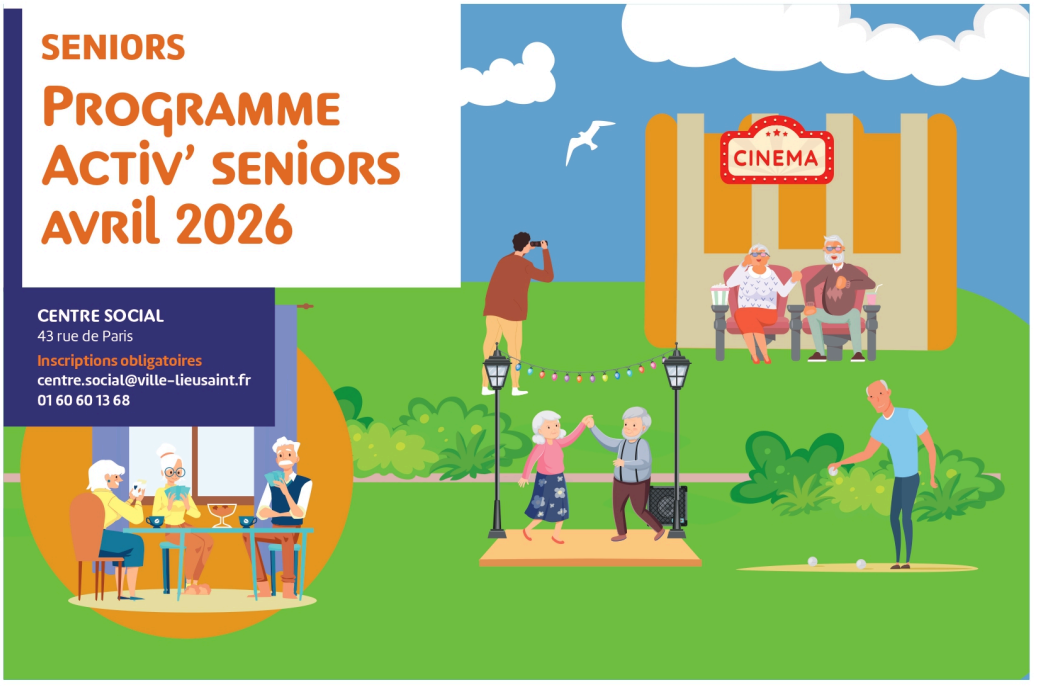

CENTRE SOCIAL
43 rue de Paris
Inscriptions obligatoires
centre.social@ville-lieusaint.fr
01 60 60 13 68

ATELIERS « BIEN DANS SON ASSIETTE »

L'alimentation comme outil de prévention de certaines maladies. Il faut être présent à chaque séance
MERCREDIS 1ER, 8, 15, 22 ET 29 • de 10 h à 12 h
54 rue de Paris
15 places

SORTIE BOWLING

MARDI 7 • de 14 h 30 à 16 h
Hall U Need
15 places

DÉPART EN VACANCES ANCV SÉNIORS

MERCREDI 8 • de 14 h à 16 h
Salle du conseil
20 places

COMITÉ SENIORS

Venez-vous exprimer sur des sujets qui vous intéressent et qui vous concernent.
JEUDI 9 • de 9 h 15 à 11 h 15
Mairie
15 places

KARAOKÉ DES ANNÉES 80

LUNDI 13 • de 14 h 30 à 17 h 30
Centre social
15 places

ATELIER JEUX DE SOCIÉTÉ

MARDI 14 • de 14 h 30 à 16 h
Ludothèque
10 places

ATELIER NATURE

Venez découvrir la biodiversité du bassin de la Motte à travers une présentation des oiseaux.
LUNDI 20 • de 14 h 30 à 16 h 30
Centre social
40 places

CINÉMA

Film : « Le grand bain »
VENDREDI 24 • à 14 h
Médiathèque
25 places

ville-lieusaint.fr

ACTUALITES ET PRATIQUES DANS LA PRISE EN CHARGE DU CANCER DU SEIN

AVEC VOUS
ONCO SUD 77

9 AVRIL 2026
19H30 - 22H30

SOIREE SCIENTIFIQUE

ACTUALITÉS ET PRATIQUES DANS LA PRISE EN CHARGE DU CANCER DU SEIN

SALLE DE L'ORANGERIE
6 RUE DE L'ÉGLISE 77850 HÉRICY



Inscription obligatoire avant la 31 Mars 2026
avecvousoncosud@gmail.com
0646731924

AstraZeneca GILEAD Roche NOVARTIS

Durée : 3h00 Accueil 19h 30 fin 22h30

Direction scientifique : Dr Chaubet Houdu Marie, oncologue et Présidente de l'association Avec vous onco sud77

Rôle du Médecin Généraliste et Coordination du Parcours de Soins

Objectifs pédagogiques

- ***Optimiser le dépistage du cancer du sein en médecine générale.***
- ***Identifier les patientes à haut risque.***
- ***Améliorer l'orientation diagnostique.***
- ***Comprendre les grandes lignes des traitements actuels.***
- ***Renforcer la coordination ville–hôpital.***

Programme – Soirée (2h)

19h30 – 19h40 | Introduction (Dr Filippini, gynécologue CH SUD 77)

- ***Épidémiologie du cancer du sein en France.***
- ***Enjeux actuels en médecine générale.***

19h40 – 20h10 | Dépistage et diagnostic précoce (Dr Arabi/Dr Gana, Gynécologue CH SUD 77)

- ***Recommandations nationales***
- ***Patientes à haut risque.***
- ***Signes d'alerte / Conduite à tenir devant un nodule suspect***
- ***Cas clinique interactif.***

20h10 – 20h35 | Comprendre les traitements

- ***Chirurgie (Dr Roufael, gynécologue CH SUD 77)***
- ***Chimiothérapie (Dr Chaubet, oncologue CH SUD 77)***
- ***Radiothérapie (Dr Arsene Henry, radiothérapeute CRSM 77 et CH SUD 77)***
- ***Hormonothérapie et thérapies ciblées (Dr Souilhi , oncologue CH SUD 77)***

20h35 – 20h55 | Rôle pivot du Médecin Généraliste (Dr Martel CH SUD 77)

- ***Surveillance post-traitement.***
- ***Gestion des effets secondaires.***
- ***Coordination avec l'équipe hospitalière.***
- ***Prévention des récidives.***

20h55 – 21h15 | Présentation du parcours de soins local (Dr Bonnet Chea, gynécologue CH SUD 77) : institut du sein du sud 77

21h15 – 21h30 | Discussion et conclusion

- ***Messages clés.***

UTEP MELUN

Groupe hospitalier Sud Île-de-France

Diabeduc

ATELIERS SECURITAIRES DIABETE ADULTE

Vous n'êtes pas seul(e) : ensemble, avançons vers une gestion plus sereine de votre **diabète sous insuline**

CALENDRIER 2026 – SEMESTRE 1

DATES ATELIERS	MARS	AVRIL	MAI	JUIN
	10	7 - 28	5 - 19	23
CAPTEUR DE GLYCÉMIE FREESTYLE LIBRE / DEXCOM Je comprends, j'utilise, je m'adapte et j'échange des astuces 	13h30 - 14h	13h30 - 14h	13h30 - 14h	13h30 - 14h
COMPRENDRE LA MALADIE Mon diabète, parlons-en ! 	14h - 14h30	14h - 14h30	14h - 14h30	14h - 14h30
AUTO-SURVEILLANCE GLYCEMIQUE Bien surveiller sa glycémie : lecture, interprétation, action Lien entre l'alimentation et la glycémie 	14h30 - 15h	14h30 - 15h	14h30 - 15h	14h30 - 15h
TECHNIQUE D'INJECTION INSULINE Insuline: gestes simples pour une injection efficace et sans douleur 	15h - 15h30	15h - 15h30	15h - 15h30	15h - 15h30
HYPOGLYCEMIE Repérage, prévention et conduite à tenir 	15h30 - 16h	15h30 - 16h	15h30 - 16h	15h30 - 16h

Animés par les infirmières coordination diabète adulte de l'U.T.E.P. Melun (Equipe DIABEDUC)

UNIQUEMENT SUR INSCRIPTION

01 81 74 17 32 utep@ghsif.fr

Groupe Hospitalier Sud Ile de France - Site MELUN
Unité Transversale d'Education thérapeutique du Patient
270 avenue Marc Jacquet -77000 Melun

UTEP Melun
Unité Transversale d'Éducation du Patient

Groupe hospitalier Sud Île-de-France

ATELIERS PÉRINATALITÉ

CHASSE AUX POLLUANTS

PROTÉGER MA SANTÉ ET CELLE DE MON ENFANT

*Pour mieux comprendre l'impact des **perturbateurs endocriniens** **et autres polluants invisibles** sur la santé de toute la famille !*

THÉMATIQUES DES ATELIERS

- **Les polluants du quotidien et l'enfant**
  12.02.26 de 14h à 16h
- **Produits d'entretien**
  12.03.26 de 14h à 16h
- **Produits d'hygiènes et cosmétiques**
  16.04.26 de 14h à 16h
- **Alimentation et contenants**
  18.06.26 de 14h à 16h

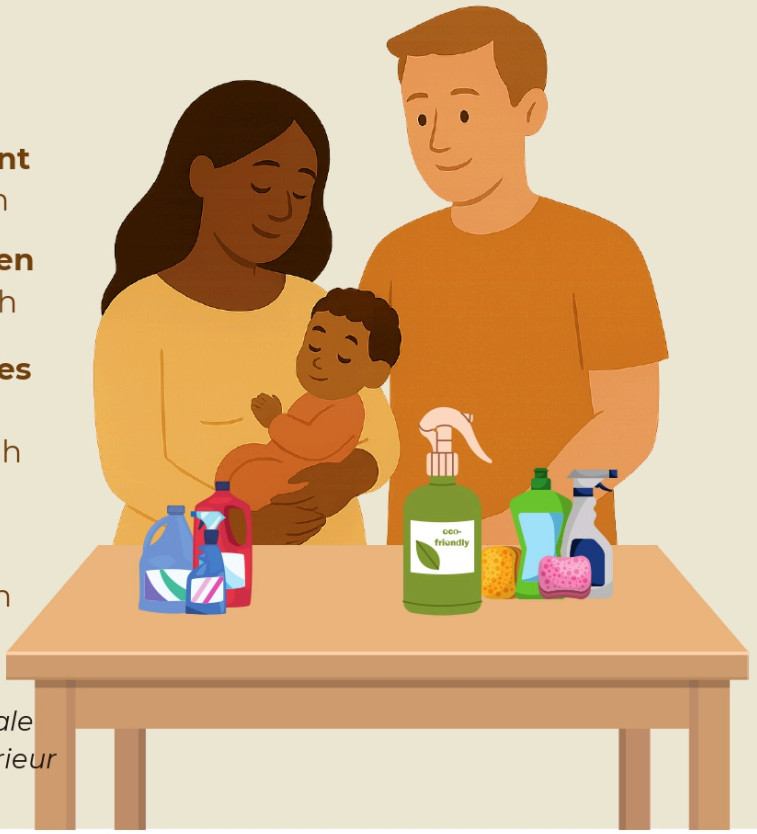

Animés par
*une **C**onseillère **M**édicale*
*en **E**nvironnement **I**ntérieur*

UTEP Melun
Unité Transversale d'Éducation thérapeutique et de Promotion de la santé

UN ATELIER PAR MOIS DE 14 À 16H

A L' HÔPITAL DE MELUN - G.H.S.I.F.

Inscrivez vous et posez vos questions

utep@ghsif.fr 01 81 74 17 32

ars Agence Régionale de Santé Île-de-France

ENQUETES :

MASSEUR KINESITHERAPEUTE

L'analyse de la place et les modalités de l'éducation thérapeutique du patient (ETP) dans la pratique libéral, ainsi que les outils, freins et leviers

rencontrés au quotidien.

Havana GOURMELEN

Enquête

MEDECIN GENERALISTE

La bronchiolite en médecine de ville.

Interne en troisième semestre, je consacre mon travail de thèse sur la **bronchiolite en médecine de ville** . L'objectif de cette **étude qualitative** est d'explorer les pratiques des médecins généralistes en Ile-de-France. Il est intéressant d'avoir des profils variés, y compris des praticiens ayant une faible patientèle pédiatrique, afin d'obtenir une vision représentative des pratiques en Île-de-France.
Je serais ravie de pouvoir intégrer votre vision à mon étude lors d'un entretien, selon les modalités qui vous conviendront le mieux. Je sais combien votre temps est précieux, et je m'adapterai à vos disponibilités (entre deux consultations, en fin de journée ou durant la pause déjeuner).
La durée de l'entretien sera d'environ 45 min, de préférence en présentiel, dans le lieu de votre choix.
Pour garantir la spontanéité des échanges, aucun travail de préparation n'est nécessaire de votre part.
Votre participation est volontaire, anonymisée, et les données seront traitées exclusivement à des fins universitaires.

Si vous acceptez de participer ou si vous souhaitez davantage d'informations, je me tiens à votre disposition et serais ravie d'échanger avec vous.

Bien confraternellement,

Tel : 0633627941

Marine Courbe

MEDECIN GENERALISTE

Les phyto-œstrogènes dans le cancer du sein

Dans le cadre d'un travail de recherche en médecine générale, nous vous invitons à
participer à un questionnaire portant sur les attitudes et pratiques concernant les phytoœstrogènes chez les patientes ayant un cancer du sein (actif ou antécédent).
La participation est volontaire, anonyme, et prend environ 7 minutes.

Enquête

Joo-Eun PARK

CPTS Sénart
16 rue de Paris, 77127, LIEUSAINT

Nous contacter : contact@cpts-senart.fr

Cette newsletter a été rédigée par les salariés de la CPTS Sénart, vous l'avez reçue car vous êtes inscrit à notre newsletter.

Se désinscrire